

ALLEGATO 7

QUOTAZIONI OMI



Banca dati delle quotazioni immobiliari - Risultato

Risultato interrogazione: Anno 2024 - Semestre 2

Provincia: CATANZARO

Comune: SIMERI CRICHI

Fascia/zona: Suburbana/LOCALITA%20APOSTOLELLO%20-%20S.FRANCESCO

Codice zona: E5

Microzona: 0

Tipologia prevalente: Abitazioni civili

Destinazione: Residenziale

Tipologia	Stato conservativo	Valore Mercato (€/mq)		Superficie (L/N)	Valori Locazione (€/mq x mese)		Superficie (L/N)
		Min	Max		Min	Max	
Abitazioni civili	Normale	560	660	L	2	2,3	N
Abitazioni di tipo economico	Normale	500	600	L	1,8	2,1	N
Ville e Villini	Normale	600	720	L	2,1	2,5	N

Stampa

Legenda

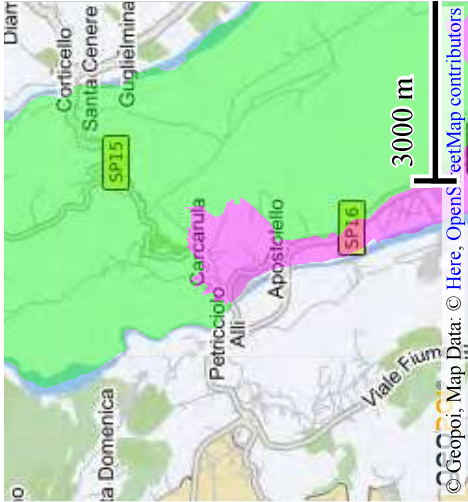



Banca dati delle quotazioni immobiliari - Risultato

Risultato interrogazione: Anno 2024 - Semestre 2

Provincia: CATANZARO

Comune: SIMERI CRICHI

Fascia/zona: Suburbana/LOCALITA%20APOSTOLELLO%20-%20S.FRANCESCO

Codice zona: E5

Microzona: 0

Tipologia prevalente: Abitazioni civili

Destinazione: Residenziale

Tipologia	Stato conservativo	Valore Mercato (€/mq)		Valori Locazione (€/mq x mese)		Superficie (L/N)	Superficie (L/N)
		Min	Max	Min	Max		
Magazzini	Normale	300	350	1,5	1,8	L	N
Negozi	Normale	650	780	3,5	4,2	L	N

[Stampa](#)

[Legenda](#)

